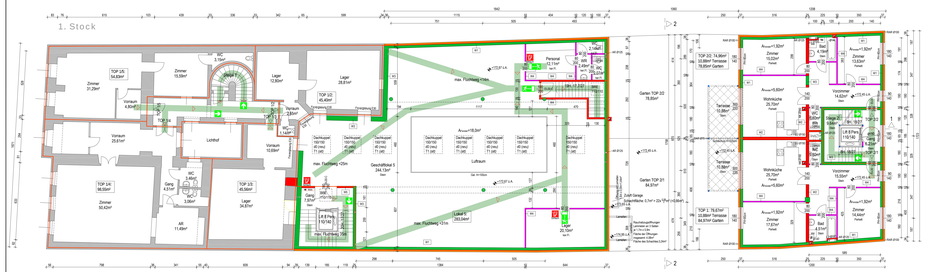

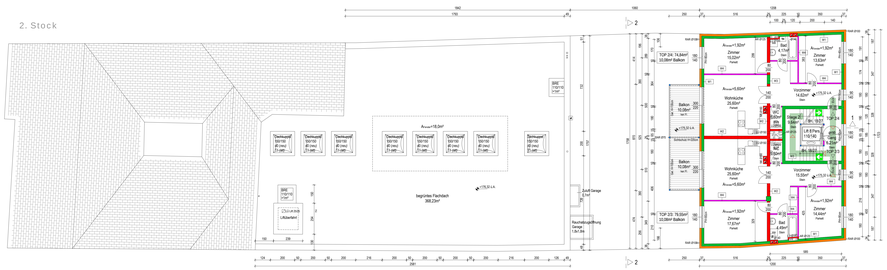

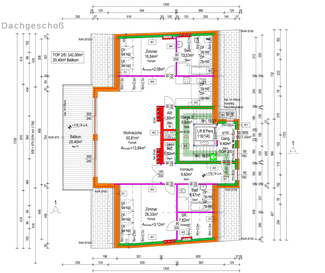

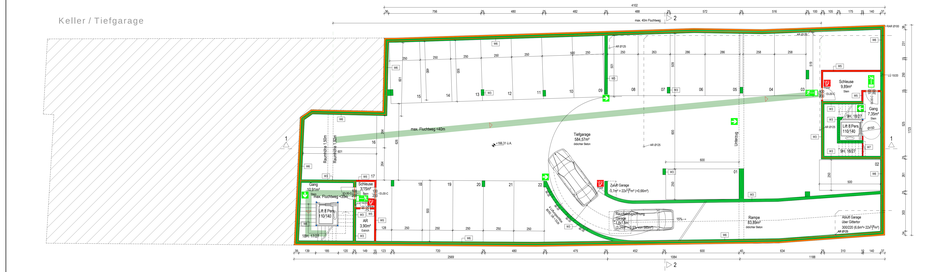

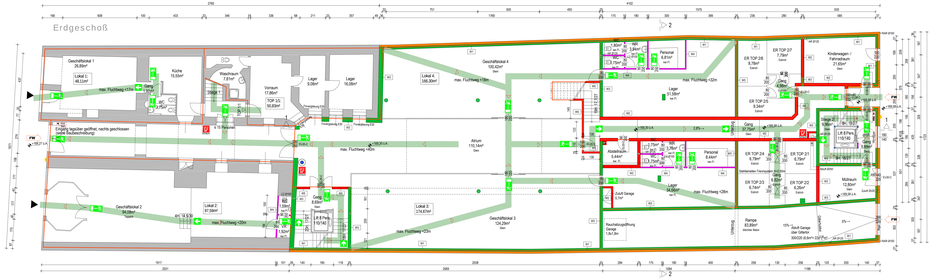

Brandschutz:

- Brandabschnittsgrenze
- Fluchtweg
- Notleuchte Fluchtweg
- Notleuchte Ausgang
- Feuerwehrzugang
- Wasserhydrant
- Feuerlöscher Pulverlöscher P (12kg)
- Feuerlöscher Schaumlöscher S (9kg)
- Wildsicherung
- Brandmeldezentral BMZ
- Ausbleiberäte für Rauchfreihaltung (automatische Ausführung über rauchempfindliches Element und Zeitschaltuhr) Die Ansteuerung der Türen in der direkten Ebene des Stiegenhauses bzw. neben dem Feuerwehrzugang RWA

W1:	Außenwand: Ziegelwand, Dämmung, Stahlbeton, Innenputz, Dispersionsfarbe beziehungsweise Fliesen
W2:	Wohnungstrennwand (EI90): Ziegelwand, Installationsebene mit Dämmung, Ziegelwand, Innenputz
W3:	Wohnungstrennwand: Ziegelwand, Innenputz
W4:	Schiebewand (LAUFWBLE): Glas, Aluminiumrahmen zwischen 2 Gipsk-Ständern, Glas
W5:	Trennwand (EI30): Ständerwand, Ca. 50mm Dämmung, Gipskartonplatten
W6:	Aufenwand (erdberührt): Stahlbetonwand, Abdichtung, Gipskartonplatten, Kunststoffplatten
W7:	Schiebewand: Glaswand, Gipskartonplatten, Glas
B1:	Kellergeschoßdecke: Stahlbetondecke, Innenputz, Dispersionsfarbe
B2:	Geschoßdecke: Estrich, Trittschalldämmung, Stahlbetondecke, Innenputz, Dispersionsfarbe
B2.1:	Geschoßdecke: Estrich, Trittschalldämmung, Stahlbetondecke, Innenputz, Dispersionsfarbe
B3:	Balkon: Bodenbelag, Estrichbeton, Stahlbeton, Innenputz, Dispersionsfarbe
D1:	Schrägdach: Dachziegel, Dachlattung, Gegenlattung, Schalung, Sparren, Dämmung, TG, Mineralwolle (18cm), TG, Mineralwolle (8cm), Dampfsperre, GKF (DB2)
D2:	Terrasse (Umkehrdach): Kies, Filtervlies, Dämmung, Gefälledämmung, Folie, Stahlbeton, Innenputz, Dispersionsfarbe

PARIE:	Pw Nr. 290.00	A	B	C	D

EINREICHPLAN

Abriss des Hofgebäudes und Neubau auf dem Grundstück
Hauptplatz 22
2100 Korneuburg

EZ	GST.-NR.	KG
39	243	11006 Korneuburg

PLANINHALT:

Grundrisse M 1:100

BAUHERREN:

KIHS 16 Immobilienbesitz GmbH (FN 375723i)
Schwarzenstatt. 29d
Wien 1130

GRUNDEIGENTÜMER:

KIHS 16 Immobilienbesitz GmbH (FN 375723i)
Schwarzenstatt. 29d
Wien 1130

PLANVERFASSER:

Leonardi Baumanagement GmbH
Johannesgasse 24/1
1010 Wien
Tel.: 06641 1 2 66 77 22
office@leonardi.at

BAUFÜHRER:

BEHÖRDE:

WIEN, 10.3.2014, 24.7.2014

Bestand
Ziegelwand neu
Abbruch
Stahlbeton
Trockenbau
Stahl
Beton
Wärmedämmung